



A **AAPS** em parceria com a **BFORTE GESTÃO DE BENEFÍCIOS** está disponibilizando aos associados e dependentes o **PLANO ODONTOLÓGICO** com condições especiais.

Veja as vantagens

Rede de atendimento Nacional

+25mil dentistas
em todo país

Sem Carência

A partir de 100 vidas

Reembolso:

será de acordo com
a tabela contratada

Procedimentos

desde dentística até ortodontia

A partir de 100 vidas

Integral Doc

ANS Nº 468.398/13-6

R\$ **13,00**



Diagnóstico

(Identificação do
tratamento/consultas)



Emergência/ Urgência

(alívio de dor)



Dentística

(restaurações, obturações)



Odontopediatria

(atendimento especializado
para crianças - até 15 anos)

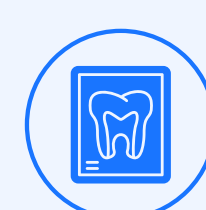

Radiologia

(raio-x, imagens)



Prevenção

(limpeza dos dentes)



Periodontia

(tratamento da gengiva)

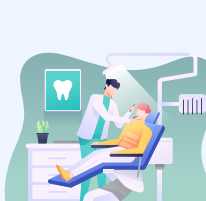

Cirurgias

(extrações realizadas
em consultório)



Endodontia

(tratamento de canal)



Prótese Dentária

Cobertura do Rol da ANS
(substituição de parte do
dente)



Documentação

Ortodôntica

(não inclui aparelho e
manutenção)

Master

ANS Nº 471.915/14-8

R\$ **89,90**

Toda a cobertura do plano **Integral Doc**, acrescido de todos os procedimentos das especialidades:

Prótese Dentária

Cobertura Completa -
Prótese em cerâmica
e porcelana

Ortodontia

Cobertura Completa

- Aparelho
- Manutenção ortodôntica

de 3 a 29 vidas

Integral Doc

ANS Nº 468.398/13-6

R\$ **23,90**



Diagnóstico

(Identificação do tratamento/consultas)



Emergência/ Urgência

(alívio de dor)



Dentística

(restaurações, obturações)



Odontopediatria

(atendimento especializado para crianças - até 15 anos)



Radiologia

(raio-x, imagens)



Prevenção

(limpeza dos dentes)



Periodontia

(tratamento da gengiva)

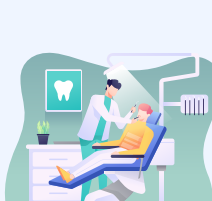

Cirurgias

(extrações realizadas em consultório)



Endodontia

(tratamento de canal)



Prótese Dentária

Cobertura do Rol da ANS
(substituição de parte do dente)



Documentação Ortodôntica

(não inclui aparelho e manutenção)

Master

ANS Nº 471.915/14-8

R\$ **99,90**

Toda a cobertura do plano Integral Doc, acrescido de todos os procedimentos das especialidades:

Prótese Dentária
Cobertura Completa -
Prótese em cerâmica
e porcelana

Ortodontia
Cobertura Completa

- Aparelho
- Manutenção ortodôntica

de 30 a 99 vidas

Integral Doc

ANS Nº 468.398/13-6

R\$ **18,90**



Diagnóstico

(Identificação do tratamento/consultas)



Emergência/ Urgência

(alívio de dor)



Dentística

(restaurações, obturações)

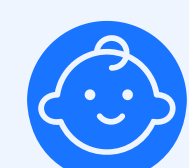

Odontopediatria

(atendimento especializado para crianças - até 15 anos)

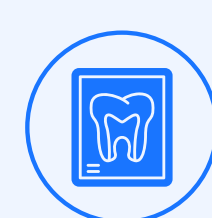

Radiologia

(raio-x, imagens)



Prevenção

(limpeza dos dentes)



Periodontia

(tratamento da gengiva)

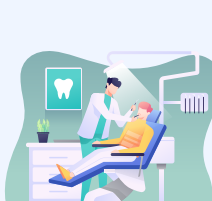

Cirurgias

(extrações realizadas em consultório)



Endodontia

(tratamento de canal)



Prótese Dentária

Cobertura do Rol da ANS
(substituição de parte do dente)



Documentação Ortodôntica

(não inclui aparelho e manutenção)

Master

ANS Nº 471.915/14-8

R\$ **89,90**

Toda a cobertura do plano Integral Doc, acrescido de todos os procedimentos das especialidades:

Prótese Dentária
Cobertura Completa -
Prótese em cerâmica
e porcelana

Ortodontia
Cobertura Completa

- Aparelho
- Manutenção ortodôntica

Benefícios



20% OFF



DE 5% A 75% OFF



ATÉ 50% OFF

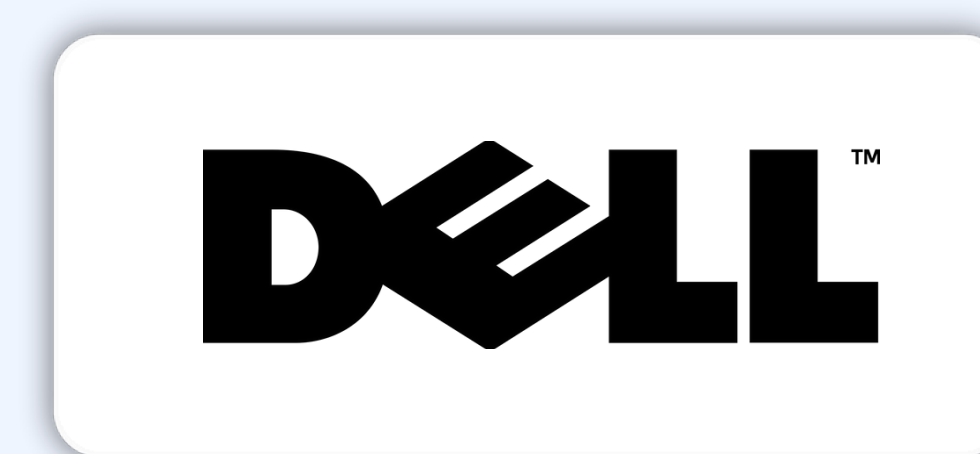

CUPONS ATÉ
R\$2.000,00



BFORTE
GESTÃO DE BENEFÍCIOS

O melhor plano de saúde *é viver bem!*

**Garanta já o seu plano e
cuide da sua saúde!**

 (11) 3231-9948

 (11) 91373-9951 Joyce Supervisora

 www.bforteseguros.com.br

 comercial@bforteseguros.com.br

 Praça Dom José Gaspar, 134 - 17º Andar, Centro |
CEP: 01047-91

Redes Sociais

 @bfortecorretora

 /bfortecorretoradesegurosebeneficios